

# エアレス用回転ノズル

ステンレス製で

高耐久・高作業性

ロータリーチップ  
ロータリーWチップ

ロータリーチップとロータリーWチップ 用途に合わせてお使い下さい。

SEIWA

中・低粘度専用

ロータリーWチップ 高粘度には適しません。

注) ロータリーチップと  
外觀が同じですが  
Wの刻印がありますので  
お間違えない様ご注意ください。



高耐久性に高級仕上がをプラス!!

美しい仕上り。テールが出にくい塗装

●その秘密は・・・

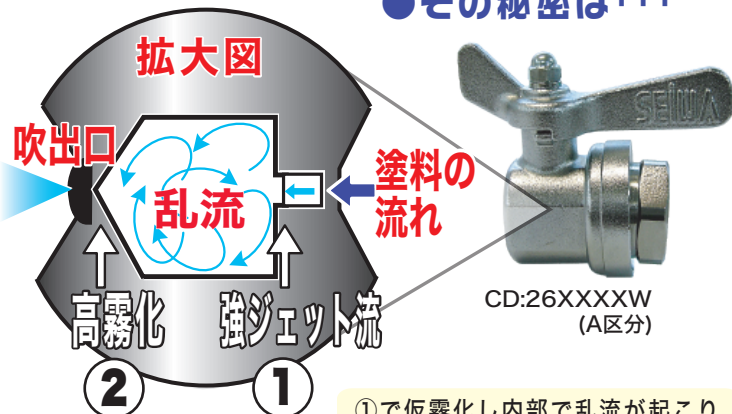

CD:26XXXXW (A区分)

①で仮霧化し内部で乱流が起こり、更に②で再霧化するので非常に細かい塗料霧になる。そのため、テールが出ず美しい仕上がりになる。

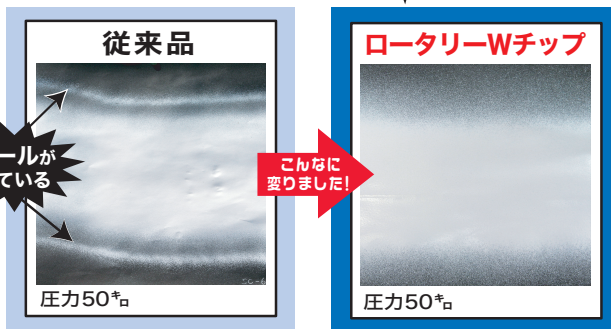

|   |                              |             |                              |   |
|---|------------------------------|-------------|------------------------------|---|
| × | ・高圧100 <sup>kPa</sup> から霧化可能 | 飛散が少ない      | ・低圧50 <sup>kPa</sup> から霧化可能  | ◎ |
| △ |                              | 高級仕上げ       | ・ダブルチップで高霧化                  | ◎ |
| △ | ・高圧100 <sup>kPa</sup> 以上で可能  | テール(筋)が出にくい | ・低圧50 <sup>kPa</sup> からテール消滅 | ◎ |
| × |                              | 塗料の節約       | ・従来比25%節約                    | ◎ |

## ロータリーチップは抜群の耐久性です!

高粘度専用  
ロータリーチップ

CD:26XXXX (A区分)

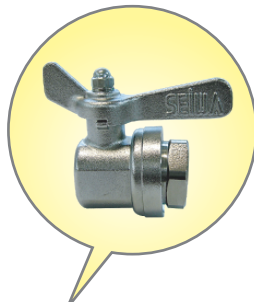

- ・ゴミ詰り一発解消!  
ハンドルを180°回転し、塗料の圧力で詰りを除去。
- ・特殊パッキン採用!  
耐久性は抜群です。



| 粘度 | 塗料種類                                | ノズル口径<br>(インチ)  | ロータリーWチップ | ロータリーチップ |
|----|-------------------------------------|-----------------|-----------|----------|
| 低  | ラッカー・メラミン<br>フタル酸・ウレタン              | 0.009<br>~0.013 | ○         | ○        |
|    | アクリル(エマルジョン)<br>エポキシ など             | 0.013<br>~0.016 | ○         | ○        |
| 高  | プライマー<br>トップ(トップコート)<br>シーラー・塩ビ(VP) | 0.016<br>~0.021 | ○         | ○        |
|    | アクリルフィラー<br>微弾性フィラー                 | 0.021<br>~0.031 | △         | ○        |
|    | 弾性ベース<br>弾性タイル(単層弾性)                | 0.023<br>~0.036 | △         | ○        |
|    | セメントフィラー<br>カチオンフィラー                | 0.031~          | △         | ○        |
|    | 弾性タイル(複層弾性)                         | 0.036~          | △         | ○        |
|    |                                     |                 |           | △        |

●エアレスSP-70Eを使用した効果

アンダーフィラーを吹付した際  
跳ね返りテールなく、  
大吐出で早く作業ができた!



注) 設定圧力は10MPaで、ノズルは3640を使用

※諸事情により、仕様・価格等が変更となる場合がございます。

これから、新製品・特価情報をE-mailで提供しますので下記宛にご連絡下さい。

<https://www.seiwa.com> E-mail support@seiwa.com LINE ID seiwa\_staff

SEIWA 精和産業株式会社

●お問い合わせは

浜松配送センター 〒432-8006 静岡県浜松市中央区大久保町1348 TEL 053(485)6181 FAX 053(485)6180

|       |          |                  |                  |
|-------|----------|------------------|------------------|
| 仙台    | 981-1105 | 仙台市太白区西中田6-15-13 | TEL 022-241-2145 |
| 群馬    | 371-0854 | 前橋市大渡町1-8-6      | TEL 027-251-3457 |
| 東京    | 136-0072 | 江東区大島5-12-7      | TEL 03-3638-6911 |
| 神奈川   | 242-0029 | 大和市上草柳8-28-18    | TEL 0462-63-3029 |
| 名古屋   | 453-0839 | 名古屋市中村区長篠町4-15   | TEL 052-412-1717 |
| 大阪    | 547-0001 | 大阪市平野区加美北8-1-18  | TEL 06-6794-3511 |
| 岡山    | 710-0841 | 倉敷市堀南606-1       | TEL 086-426-5200 |
| 福岡    | 816-0912 | 大野城市御笠川11-8-7    | TEL 092-504-7213 |
| エスディー | 891-0175 | 鹿児島市桜ヶ丘2-22-10   | TEL 0992-75-7550 |
| 塗機商事  | 903-0124 | 中頭郡西原町呉屋108-6    | TEL 0989-43-4495 |